Vouillé
VIENNE

**ARRETE N° 245 V /2023**
**Réglementant la circulation sur la commune de Vouillé**

Le Maire de la Commune de VOUILLE,
Vu la loi n° 82.213 du 2 Mars 1982 relative aux droits et libertés des communes, des départements et régions,
Vu le code de la route et les articles R 37.1 et R 46,
Vu le code général des collectivités territoriales et notamment les articles L 2212.2, L 2213, L 2213.5 et L 2512.13,
Vu l'arrêté interministériel du 15 Juillet 1974 approuvant la 8ème partie de la signalisation temporaire du livre I de l'instruction interministérielle sur la signalisation routière, modifié par l'arrêté du 6 Novembre 1992,
Vu le décret n° 86.475 du 14 Mars 1986 relatif à l'exercice de pouvoir de police en matière de circulation routière et modifiant certaines dispositions du code de la route,
Considérant la demande de la Coopérative ALLIANCE FORETS BOIS en date du 15 novembre 2023, il est nécessaire de règlementer la circulation route de Ribière Voie Communale n° 10 ;

**ARRETE**

**Article 1**.- En raison du chantier d'exploitation d'une parcelle de bois nécessitant le démontage d'une ligne électrique bordant la Voie Communale n° 10**, la circulation sera interdite dans les 2 sens Voie Communale n° 10**.

**Cet arrêté prendra effet le lundi 27 novembre 2023 pour une durée prévisionnelle de 5 jours.**

**Article 3**.- La signalisation réglementaire sera posée par le pétitionnaire sous le contrôle des services techniques de la Mairie de Vouillé.

**Article 4**.- Ampliation du présent arrêté sera transmise à :

- ALLIANCE FORETS BOIS
- Monsieur le Commandant de la brigade de VOUILLE

Vouillé, le 15 novembre 2023

Éric MARTIN

*Par délégation du Maire,*
*L'adjoint*

MAIRIE DE VOUILLÉ (Vienne)

François NGUYEN-LA

# Plan de l'offre exploitation 106823 , chantier 214360

**Poitou Touraine Indre**

**Coupe rase de peuplier**

**VOUILLE (86) 0,2700 ha**

Commercial : FILET Frédéric, 06 73 47 59 48

Responsable chantier : MERCIER CLEMENT, 06 74 29 73 35
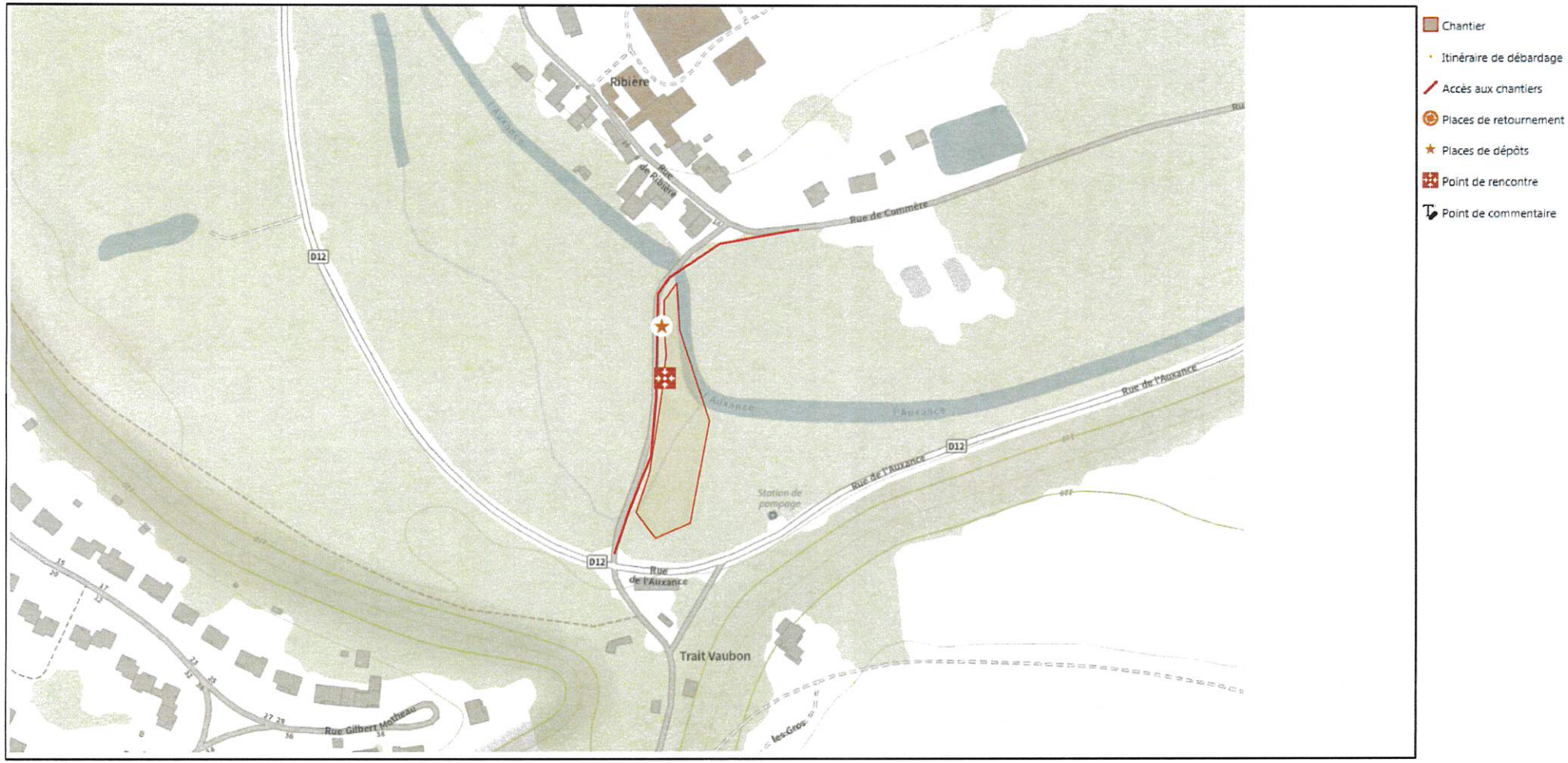
Coordonnées GPS : 46,631551 / 0,170551 (WGS 84 en décimale). Scanner le QR Code ci-contre avec votre smartphone pour vous y rendre.